 <p><b>CITROËN</b> AUTOMOVILES CITROËN ESPAÑA, S.A. Calle Doctor Esquerdo 62 28007 MADRID - ESPAÑA</p>	<p>MEMORIA DESCRIPTIVA DE LA PREINSTALACIÓN DEL TAXÍMETRO <b>MADRID</b></p> <p>MARCA: <b>CITROËN JUMPY</b> Tipo: X</p>	<p>ANEXO A</p>
---	--	----------------

**ANEXO A:**

**PREINSTALACIÓN DE CITROËN**

 <p><b>CITROËN</b> AUTOMOVILES CITROËN ESPAÑA, S.A. Calle Doctor Esquerdo 62 28007 MADRID - ESPAÑA</p>	<p>MEMORIA DESCRIPTIVA DE LA PREINSTALACIÓN DEL TAXÍMETRO <b>MADRID</b></p> <p>MARCA: <b>CITROËN JUMPY</b> Tipo: <b>X</b></p>	<p>ANEXO A  1 / 6</p>
---	---	-------------------------------

## A. PREINSTALACIÓN DE CITROËN

### 1. EMPLAZAMIENTO DE LOS ELEMENTOS SUJETOS A INTERVENCIÓN

La señal se extraerá de la parte delantera derecha del habitáculo del vehículo. Se deberá extraer la tapa donde se encuentra la BSI. Se debe extraer el **conector IC1120 ROJO, del haz principal**, de donde se obtendrá la señal de velocidad: **Pin 10 / hilo 6739B si ESP o 6739C si ABS.**



*Tapa protectora*



 <p><b>CITROËN</b> AUTOMOVILES CITROËN ESPAÑA, S.A. Calle Doctor Esquerdo 62 28007 MADRID - ESPAÑA</p>	<p>MEMORIA DESCRIPTIVA DE LA PREINSTALACIÓN DEL TAXÍMETRO <b>MADRID</b></p> <p>MARCA: <b>CITROËN JUMPY</b> Tipo: <b>X</b></p>	<p>ANEXO A</p> <p>2 / 6</p>
---	---	-----------------------------

## 2. CONEXIÓN DE LA TOMA DE SEÑAL DE VELOCIDAD

Ésta llega a través de un cable al **conector IC1120 ROJO**, pin 10.

Será en este lugar de donde se obtendrá la señal.

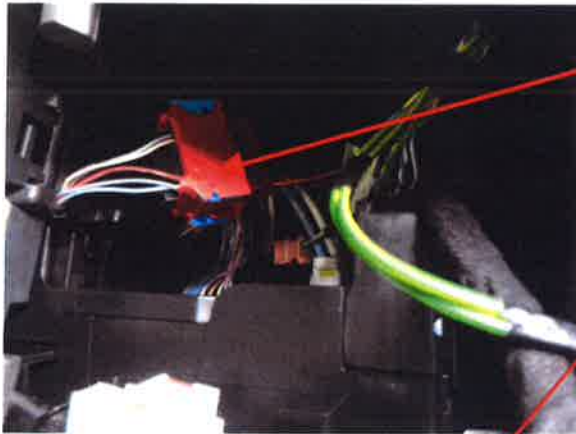

Lugar de donde se obtendrá la señal.

Se extraerá el conector **IC1120 ROJO**. Del pin 10 del conector hembra, se soldará o se conectará por el lado opuesto del conector el **cable con manguera** por donde circulará la señal. Este cable irá protegido en el interior de un manguito corrugado.

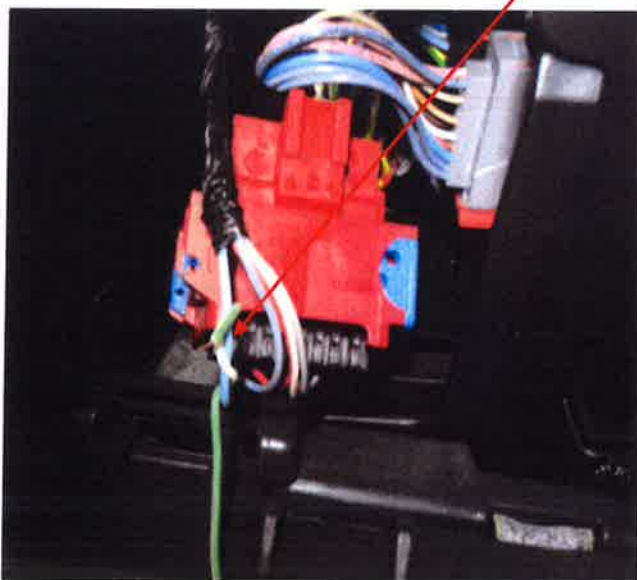

 <b>CITROËN</b> AUTOMOVILES CITROËN ESPAÑA, S.A. Calle Doctor Esquerdo 62 28007 MADRID - ESPAÑA	MEMORIA DESCRIPTIVA DE LA PREINSTALACIÓN DEL TAXÍMETRO <b>MADRID</b>  MARCA: CITROËN JUMPY    Tipo: X	ANEXO A  3/6
---	---	--------------------

Manguera corrugada.

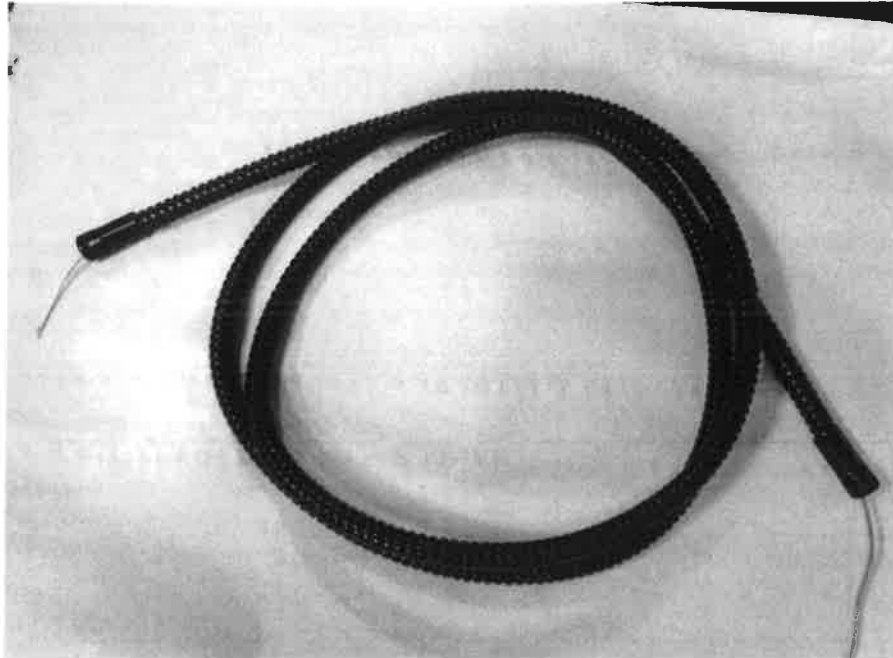

3.

**PRECINTADO DE LA TOMA DE SEÑAL**

La manguera blindada quedará fijada con el resto de cables de entrada al conector hembra IC1120V ROJO, que se introducirá en una caja de plástico, que se muestra a continuación:



El conector IC11 20V quedará dispuesto de la siguiente manera:

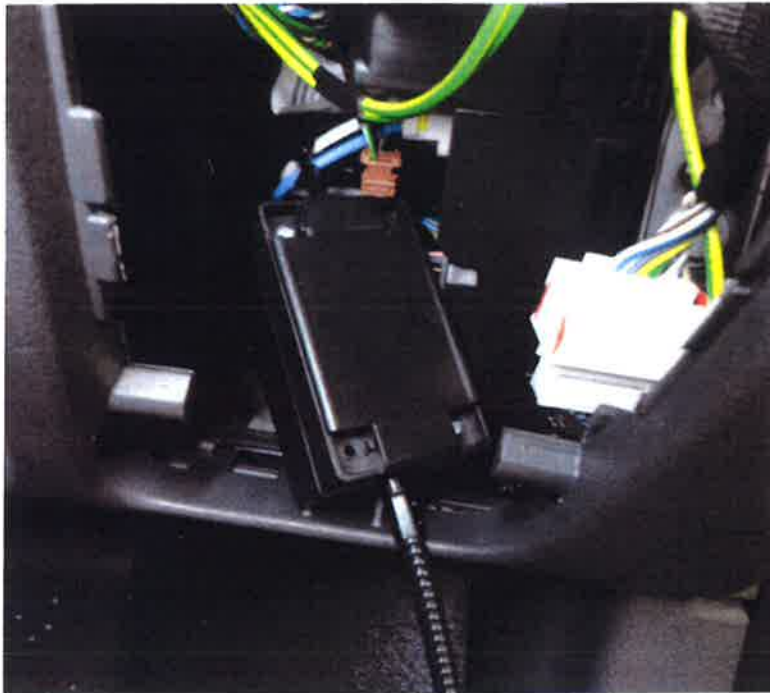

*Precintado de la caja que contiene el conector IC11 20V*

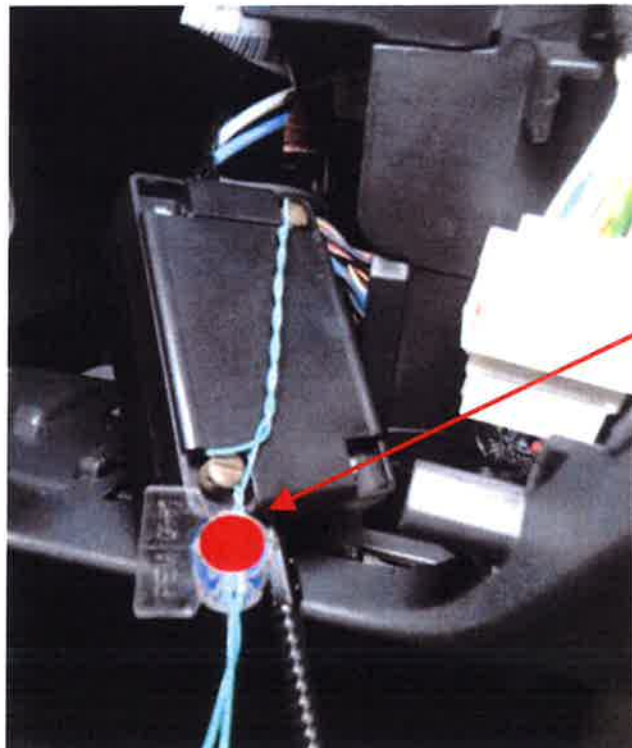

Precinto  
CITROËN

Se meterá la caja hacia arriba y hacia el interior, a fin de poder cerrar la tapa compartimento.

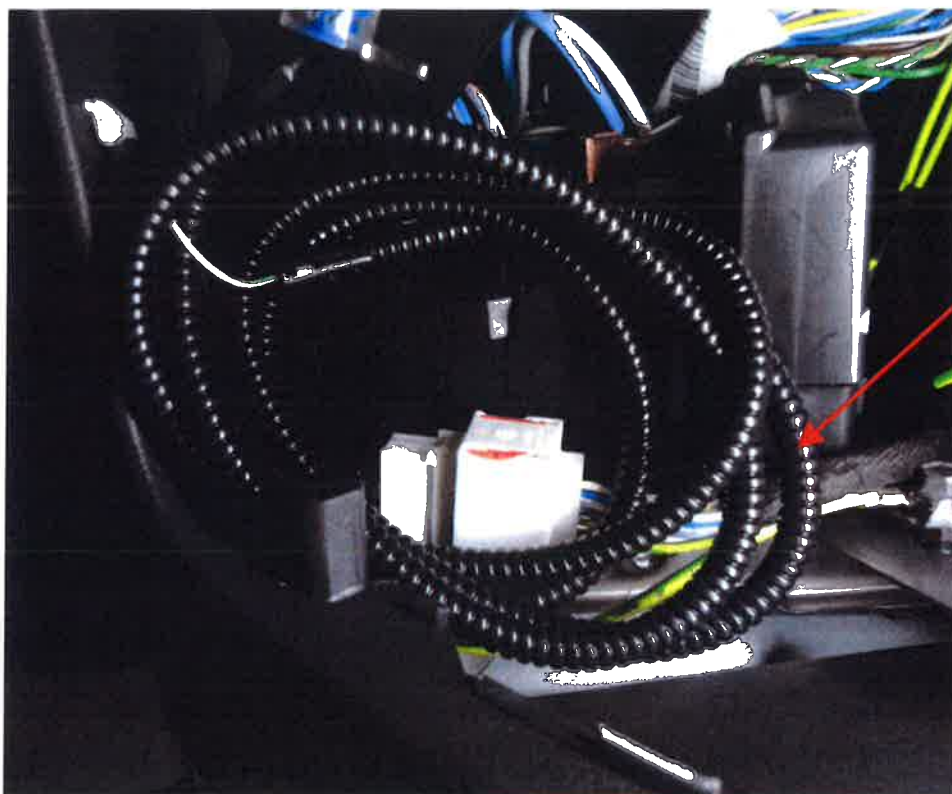

Se dejará el cable coarrugado de señal enrollado en el interior de la guantera, preparado para que el instalador del taxímetro pueda conectar el cable, a su caja adaptadora de señal.



*Cable coarrugado de señal, hacia la caja adaptadora de señal de velocidad.*

 <b>CITROËN</b> AUTOMOVILES CITROËN ESPAÑA, S.A. Calle Doctor Esquerdo 62 28007 MADRID - ESPAÑA	MEMORIA DESCRIPTIVA DE LA PREINSTALACIÓN DEL TAXÍMETRO <b>MADRID</b>  MARCA: <b>CITROËN JUMPY</b> Tipo: <b>X</b>	ANEXO A  6 / 6
---	--	----------------------

4. INSTRUCCIONES DEL FABRICANTE PARA LA LOCALIZACIÓN Y DESMONTAJE DEL CONECTOR IC01

	I → 10969 (20/11/2006)	Es preciso recuperar la información velocidad del vehículo en vía 10 de la interconexión IC11 20V rojo del haz principal/habitáculo. Esta interconexión se sitúa bajo el salpicadero en la parte delantera derecha, sobre el soporte de la BSI.	Pin 10 / Hilo número 6739B si ESP o 6739C si ABS	
---	---------------------------	---	--	---

El hilo donde esta disponible la señal de información de velocidad de vehículo, se encuentra en la interconexión IC1120v, que es un conector **ROJO**, la conexión se realiza en la vía N° 10 , en la que va el hilo N°6739B si ESP , o 6739C si ABS.

Esta conexión se encuentra bajo el salpicadero en la parte delantera derecha, sobre el soporte de la BSI.

